Ein Partner von ELBE-HAUS

So will ich leben.

SEIT 25 Jahren JEDER für JEDEN.

natürlich massiv

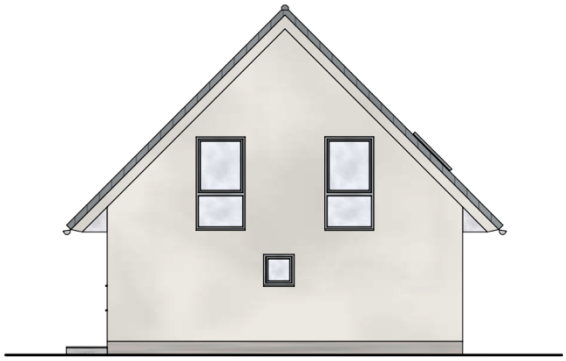

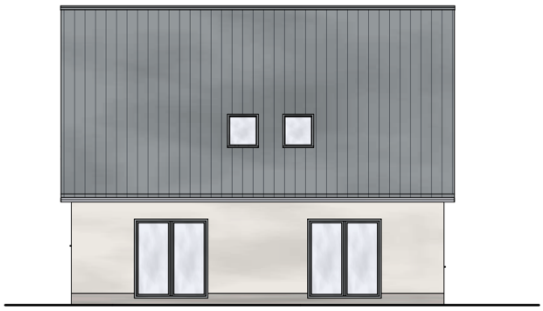

Aktuelles Bauvorhaben

Klassisches Einfamilienhaus

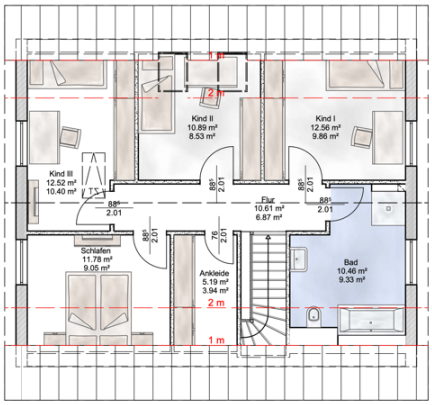

Bauort: Neuenhagen

Besonderheiten:

- 152 m² Nutzfläche
- 3 Kinderzimmer im Dachgeschoss
- Gäste-Zimmer im Erdgeschoss
- ….

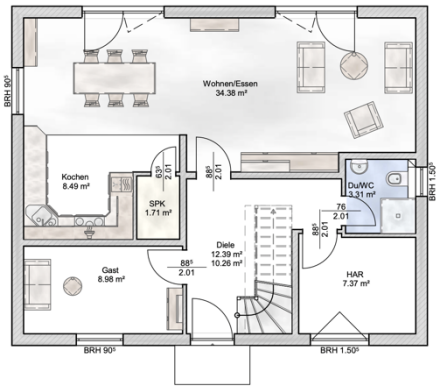

Die genaue Anschrift erfahren Sie per E-Mail oder Telefon:

Irene Kazubke

E-Mail: kazubke@elbe-haus.de

Mobil: 0172 / 925 46 33

Ich freue mich auf Ihre Nachricht.